

Phoenix
フェニックス

春の新規ご入会 キャンペーン

4/19(金)~5/10(金)

16歳から
通える
スポーツジム

フェニックス
スイミングスクール
初回月会費
入会金

0円

先着
55名

楽しく通える
児童スイミング
スクール



おともだちや
いっしょに
がんばるんです!

さらに!

スイミング
バッグをプレゼント!



※カルチャースクール入会の方はキャンペーンが異なります。
※キャンペーンは6ヶ月継続の方に限ります。

先着
50名

初回月会費
初回登録料
入会金

0円

特別企画 ギム1日体験

通常ビジター利用
2,200円が **680円**

※満18歳以上の方限定(入浴料込み・税込)

事前にお電話でご利用をご予約ください。
お一人様1回限りになります。

ココが違う!!他のスポーツクラブと比べてみてください!!

ご自分のライフスタイルにフェニックスを入れてみてはどうですか! 是非一度ご見学にお越しください!!

ココが違うポイント① 休館日は月1回! 他店は週1回休館日 ※年末年始除く。

ココが違うポイント② スーパー銭湯もご利用できます! ゆったりのんびり♪広々内風呂とサウナ

ココが違うポイント③ 会員区分毎に特典があります! 区分時間以外でもご利用が可能など※詳しくは受付にてご説明します。

料金システム・利用曜日・時間のご案内 ※プール・マシンジムの営業は20分前に終了させていただきます。

| プレミアム個人会員 [プレミアムレギュラー] | スーパー個人会員 [スーパーレギュラー] | 個人会員 [レギュラー] | 昼会員 [デイ] | 夜会員 [ナイト] | 朝会員 [モーニング] | スーパーホリデー会員 |
|---|-----------------------------|--|--|--|----------------------|--|
| 12,650円(税込) | 10,450円(税込) | 9,350円(税込) | 7,930円(税込) | 7,150円(税込) | 5,300円(税込) | 6,050円(税込) |
| 全校(小倉南校・下上津役校・ひびきの校)でスポーツクラブ、スーパー銭湯の営業時間すべて利用可能!! | スポーツクラブ、スーパー銭湯の営業時間すべて利用可能。 | [月~金]10:00~23:00 [土]10:00~18:30 [日・祝]10:00~18:00 | [月~金] 10:00~17:00 [日・祝]10:00~18:00 | [月~金] 19:00~23:00 [日・祝]10:00~18:00 | [月~金] 10:00~13:00 | 土曜日(風呂)10:00~21:00 土曜日(ジム)10:00~17:00 日曜日(風呂)10:00~21:00 日曜日(ジム)10:00~18:00 |

※燃料価格、電気料金等の高騰に伴い「会費変動制度」を実施しております。上記金額からさらに変動価格が別途発生します。変動価格は毎月館内掲示板でお知らせしております。

| | | | | |
|----------|-----------------------|---|--------------------------------|--|
| 入会に必要なもの | 入会金 キャンペーン期間中は0円です | 初回登録料 キャンペーン期間中は0円です | 2ヶ月分の月会費 キャンペーン期間中は1ヶ月分の月会費 | 身分証明書 (3×2.5cm) ※当日、受付にて撮影も可能です。 |
| | 会費引き落とし口座の通帳 | 福岡銀行、西日本シティ銀行、ゆうちょ銀行、福岡ひびき信用金庫、北九州銀行、遠賀信用金庫 | 通帳お届け印・写真2枚 | ※免許証・健康保険証など学生の方は学生証が必要となります |

●身分証明書のコピーを取らせていただきますので予めご了承ください。●ご入会時に希望会員区分を決めて頂きます。●申し込み時に2ヶ月分の月会費が必要となります。
※キャンペーン適用には12ヶ月以上の在籍が必要となります。12ヶ月に満たないで退会される場合は解約金(月会費と入会金・初回登録料)が発生いたします。
※過去6ヶ月以内に在籍経験のある方はキャンペーン対象外となります。※他の割引との併用は致しかねます。※キャンペーンは満16歳以上の方に限ります。

スポーツガーデン
フェニックス
下上津役校

【営業時間】
スポーツクラブ: 月~金/10:00~23:00
土/10:00~17:00 日・祝/10:00~18:00
お風呂: 月~金/10:00~23:00
土・日・祝/10:00~21:00
【休館日】 スポーツクラブ: 月1回(29,30,31日のいずれか)
【住所】 北九州市八幡西区下上津役3-2-1

TEL(093)613-0088



公立小学校の水泳教室を委託されています



プールコーチ佐藤から一言

たのしいイベントも盛りだくさん!
みんなで仲良く楽しく泳いじゃおう!!



生徒Mくん 最初は息づきができなかったけれど、できるようになってうれしかったです。今は25mおよげるように練習しています。

保護者H様 兄弟2人で習っています。どちらも身体が弱かったのに今では丈夫になりました。習わせて良かったと思います。

スイミング特別体験会

1回500円

体験教室後に入会いただくと
入会時の初期費用より
500円割引いたします。

日時の都合が合わない場合 通常コースでの体験も同様に
1回500円での体験となります※体験会はお一人様一回限り

●前日までにご予約をお願い致します。●必要なもの・水着・タオル・スイムキャップ・ゴーグル

対象3才～15才
各日定員15名

体験会日程

4/30(火) 16:00～17:00
5/11(土) 11:30～12:30

幼児・児童・中学生 3才～15才コース

月・火曜日 16:15～17:15 17:30～18:30

水曜日 14:15～15:15 16:15～17:15 17:30～18:30

木曜日 15:00～16:00 16:15～17:15 17:30～18:30

金曜日 14:15～15:15 16:15～17:15 17:30～18:30

土曜日 10:00～11:00 14:00～15:00 15:15～16:15 16:30～17:30

週1コース (月4回) **6,600円** (税込)

さらに1回、指定コース外で受講できます

週2コース (月8回) **7,700円** (税込)

さらに2回、指定コース外で受講できます

※・金 14:15～15:15、※ 15:00～16:00は園児限定のコースとなります。

■当スクールの提携幼稚園に通園のお子様は会費が割引となります。

■ご家族の方3名以上のご入会でファミリー割引が適用となります。

ママとパパとプールでスキンシップ

ベビーコース 生後6カ月～3才未満のお子様と保護者様

週1回 (月4回) **5,500円** (税込)

水曜日 10:00～10:50

週2回 (月8回) **6,250円** (税込)

金曜日 10:00～10:50

カルチャースクール無料体験会随時受付中! フェニックスだから、やりたいこと選べる

キッズバレエ教室・週1回(月4回)



リズムに合わせて楽しく、踊って美しい姿勢が作られることはもちろん、柔軟性やバランス感覚が養われケガのしにくい、しなやかな体になります。発表会など人前で表現することでいつでも堂々としていられるお子様に♪みんなで一緒に頑張しましょう!

実施曜日 毎週木曜日 実施時間 17:30～18:30

月会費 6,600円(税込) 【別途会員情報管理料年間850円(税込)】

キッズダンス教室・週1回(月4回)



基本のステップ練習から、それらを組み合わせて1曲を通して踊ります。中学校ではダンスが必修となりました、基礎体力の向上はもちろん中学校での得意分野の一つにもなります。また、仲間と合わせて踊ることで協調性が豊かなお子様に育ちますよ。みんなで一緒に楽しく踊りませんか?

実施曜日 毎週月曜日 実施時間 17:30～18:30

月会費 6,600円(税込) 【別途会員情報管理料年間850円(税込)】

書道教室・週1回(月4回)

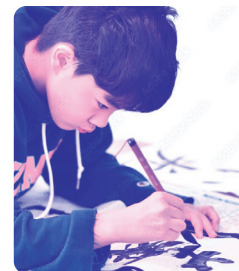

パソコンやスマホが進歩した今、そんな時代だからこそ手書きならではのあたたかみがあると思います。綺麗な字は一生の財産です。筆の使い方、正しい姿勢、正しい書き順や留め払いなどを習得して美しい字を身につけませんか?

実施曜日 毎週月曜日 実施時間 17:00～18:30

月会費 4,950円(税込) ・別途テキスト代が必要
【別途会員情報管理料年間850円(税込)】

英会話教室・週1回(月4回)



フェニックスでは外国人講師による授業で、よりネイティブな英語に触れることができます。コミュニケーション能力の向上はもちろん、小学3・4年生にも導入されると言われている英語の授業にもすんなり入ることができます。楽しく学べるレッスンになっていますよ!

実施曜日 毎週水曜日 実施時間 17:30～18:15

月会費 7,150円(税込) ・別途テキスト代が必要
【別途会員情報管理料年間850円(税込)】

入会に必要なもの (カルチャースクールはキャンペーン対象外)

- 1 入会金 キャンペーン期間中は**0円**です。
スイミングスクール5,500円(税込)・カルチャースクール3,300円(税込)
- 2 入会申込書
- 3 月会費2ヶ月分
キャンペーン期間中は1ヶ月分の月会費
- 4 会員情報管理料
年間850円(税込)
(8月～翌年7月)
- 5 バス利用者は協力費
月々550円(税込)
- 6 口座通帳(福岡銀行・ゆうちょ銀行・西日本シティ銀行・福岡ひびき信用金庫・北九州銀行・遠賀信用金庫)のいずれか
- 7 通帳届印

※燃料価格、電気料金等の高騰に伴い「会費変動制度」を実施しております。上記金額からさらに変動価格分が別途発生します。変動価格は毎月館内掲示板でお知らせしております。